

Infomobiel & Infoboek

Instructie invoeren beginbalans

Infomotive International B.V.

Nijverheidsweg 6

5061 KL Oisterwijk

<http://www.infomotive.nl>

Inbrengen beginsituatie

- Debiteuren
- Crediteuren
- Voorraad auto's en onderdelen
- Beginbalans op grootboekniveau
- Kas, Bank en Giro beginsaldi

Debiteuren

- De openstaande posten uit uw vorige administratie moeten worden ingevoerd.
- U doet dit in Infoboek via programma Boekingen, Inkoop-, verkoopfacturen
- Zorg ervoor, dat u uit uw vorige administratie een openstaande postenlijst debiteuren bij de hand heeft.

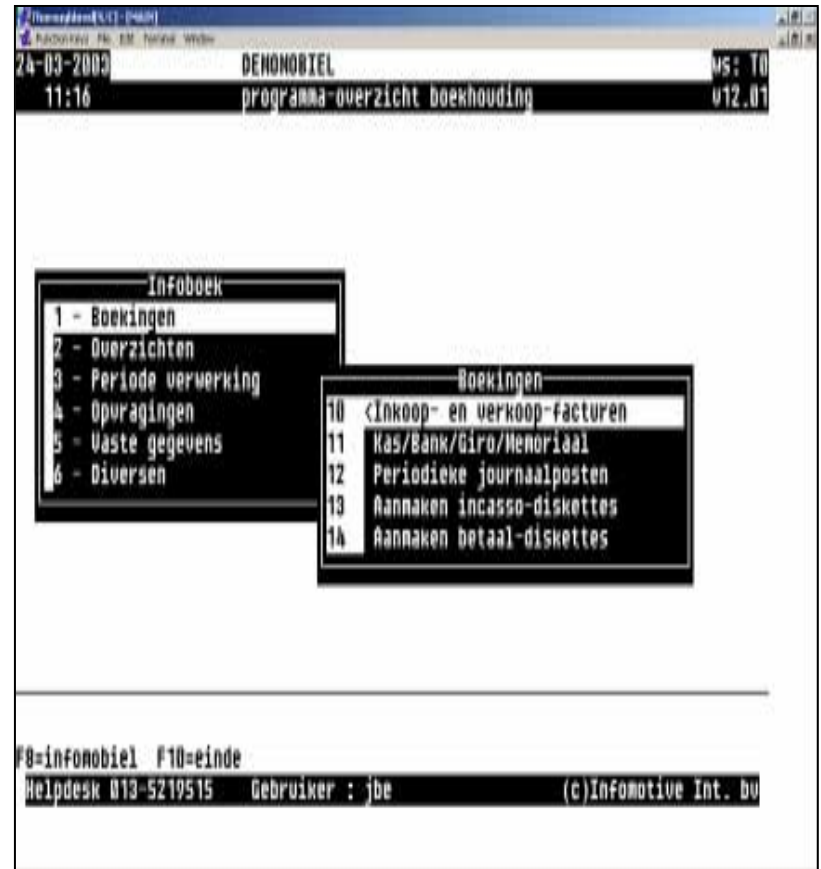

Invoeren beginbalans debiteuren

- Kies voor dagboek BD = beginbalans debiteuren.
- Vul de factuurgegevens in: klant, origineel factuurnummer met datum, omschrijving en totaalbedrag.
- Boek het saldo tegen op de grootboekrekening Beginbalans.

Reg.	Rek.nr	Omschrijving	Bedrag	BC	Omschrijving
1	002900	beginbalans	221,00	N	Grote beurt met APK
2					

At the bottom, a summary line shows 'CGeboekt: 221,00' and '-Te boeken: 0,00' with 'Btw te boeken: 0,00'. Navigation keys 'F2=inhoud', 'F7=nieuwe grootboekrek. invoeren', and 'F10=einde' are listed at the bottom.

Crediteuren

- De openstaande posten uit uw vorige administratie moeten worden ingevoerd.
- U doet dit in Infoboek via programma Boekingen, Inkoop-, verkoopfacturen
- Zorg ervoor, dat u uit uw vorige administratie een openstaande postenlijst crediteuren bij de hand heeft.

Invoeren beginbalans crediteuren

- Kies voor dagboek BC = beginbalans crediteuren.
- Vul de factuurgegevens in: leverancier, origineel factuurnummer met datum, omschrijving en totaalbedrag.
- Boek het saldo tegen op de grootboekrekening Beginbalans.

- Window title: `FinanzenNLC - Demo`
- Date: `24-03-2003`
- Time: `11:19`
- Company: `DEMOHOBIEL`
- Account: `F10 Boeken Inkoop en Verkoop-facturen`
- Currency: `Euro 412.07`
- Journal code: `Dagboekcode : BC - beginbalans cred`
- Creditor number: `Crediteur-nummer : 000015 - Bakkes, Posterholt`
- Invoice number: `Factuur-nummer : 075400`
- Invoice date: `-datum : 02-11-2002`
- Description: `-omschrijving : Inkoop onderdelen`
- Amount: `-bedrag : 750,00`
- Payment terms: `Betalingskenmerk : R 30 dgn`
- Accounting type: `Betaalwijze Bankrekening`
- Valuta: `Valuta : Euro`
- Page number: `Bladnummer boeking : 11-2002`

Reg.	Rek.nr	Omschrijving	Bedrag	BC	Omschrijving
1	002900	beginbalans	750,00	N	Inkoop onderdelen
2	_____				

Summary:

- `CGeboekt: 750,00`
- `-Te boeken: 0,00`
- `Btw te boeken: 0,00`

Navigation: `F2=inhoud F7=nieuwe grootboekrek. invoeren F10=einde`

Voorraad auto's

- De bestaande wagenvoorraad moet worden ingevoerd.
- Dit doet u in Infomobiel via programma Auto in-, en verkoop.
- Zorg ervoor, dat u uit uw vorige administratie een voorraadlijst auto's bij de hand heeft, liefst opgesplitst in nieuwe en gebruikte BTW auto's en marge auto's.
- De journaalposten worden automatisch in uw boekhouding aangemaakt.

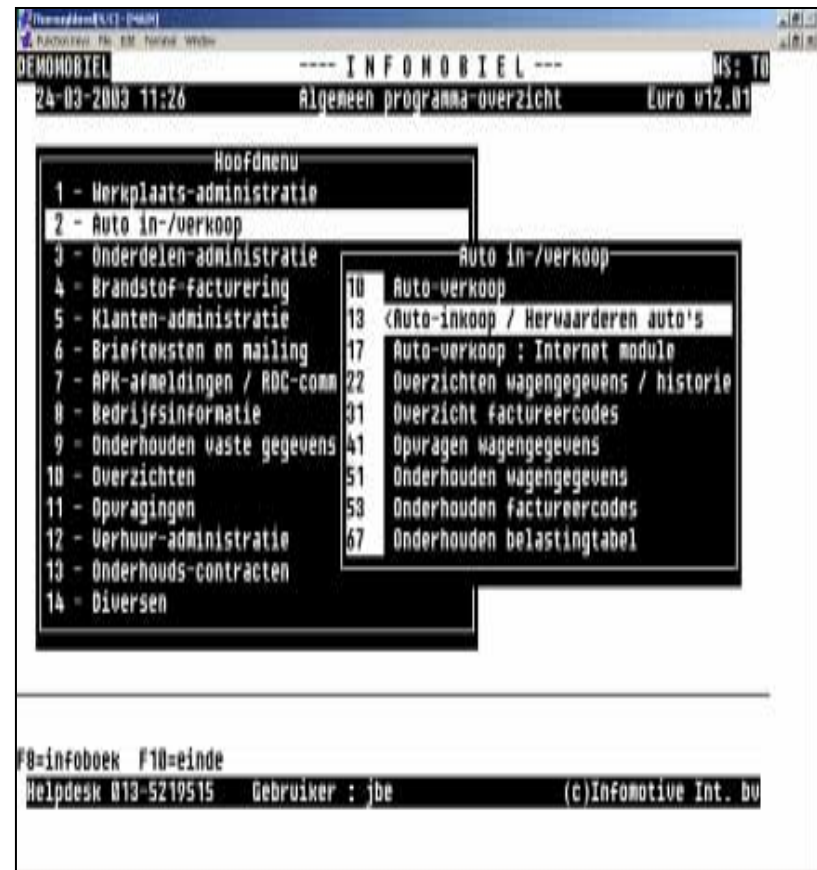

Invoeren voorraad btw auto's (nieuwe en gebruikte)

- Zorg ervoor dat de auto's in Infomobiel zijn aangemaakt waarbij u kode eigendom voor alle in te kopen BTW auto's op D(erden) zet.
- Geef duidelijk aan dat het een BTW inkoop betreft.
- Vul inkoopbedrag en de correcte inkoopdatum in.
- Gebruik de originele BPM datum, en het originele BPM bedrag; Infomobiel rekent automatisch het juiste BPM bedrag uit.
- In plaats van een crediteur toe te wijzen, drukt u op F8 = nog te ontvangen inkoopfacturen, echter door kostenplaats BB te kiezen ontstaat er geen openstaande schuld echter een waardevermelding op de grootboekrekening BeginBalans.

- Kenteken : 62-GD-XU
- Eigenaar : 999998
- Wagennummer : 000170
- Dononobiel
- Merk, model, type : VOLVO V40
- Nijverheidsweg 6
- Chassisnummer : YU1UH14K01F651502
- 5061 KL Oisterwijk
- Soort wagen : P Nieuw/Gebruikt: Gebruikt
- Bijzonderheden :

Below this, there are fields for 'Inkoop Marge/Btw systeem: Btw', 'Inkoop-prijs incl. leges: 4500,00', 'Registratie-datum BPM: 03-10-2000', and 'waarde BPM: 3000,00'. A summary table titled 'I N F O B O E K' is also present:

I N F O B O E K	
Boeken in periode:	11-2002
Crediteur-nummer:	te ontv. ink.fact.
Factuur-nummer:	055440
-datum:	05-10-2002
-omschr.:	Inkoop 62-GD-XU
Bedrag excl.BTW:	4500,00
Bedrag BPM nu:	1500,00
Bedrag BTW:	0,00
Bedrag leges:	0,00
Totaal factuur:	6090,00
Kostenplaats:	BB BB

At the bottom, it asks 'Alles juist? Kies: J=ja/start boeken N=nee,opnieuw W=wijzigen: <

De journaalpost

- Hiernaast ziet u de ontstane journaalpost door de vorige boeking.

24-03-2003 11:43 DENOMOBIEL 443 Opvragen dagboek-mutaties Euro 412.07

Dagboek-code : BB Periode : 11-2002 (Laatst geboekte blad: 8)
Omschrijving : beginbalans Blad-nr : 8 --telling: debet : 6090,00
Soort : M (Memoriaal) credit: 6090,00

Rgl	Datum	Rek.nr.	naam	Factnr	Bedrag	BB	VA	Omschrijving
1	05102002	002900	beginbalans	055448	6090,00-			Inkoop 62-GD-XU
2	05102002	003010	voorraad gebr.	055448	4500,00			Inkoop 62-GD-XU
3	05102002	003020	voorraad RPM g	055448	1590,00			Inkoop 62-GD-XU

Einde blad. (ENTER)

Invoeren voorraad marge auto's

- Zorg ervoor dat de auto's in Infomobiel zijn aangemaakt waarbij u kode eigendom voor alle in te kopen marge auto's op K(lant) zet. Koppel tevens bij klantnummer eigenaar de particulier van wie u de auto destijds heeft ingekocht.
- Geef duidelijk aan dat het een MARGE inkoop betreft.
- Vul inkoopbedrag en de correcte inkoopdatum in.
- Bij BPM hoeft u niets in te vullen, zowel datum als bedrag kunt u overslaan.
- Het klantnummer van de vorige eigenaar wordt automatisch ingevuld. Ook het bedrag wordt overgenomen.
- Kies wederom voor kostenplaats BB = BeginBalans.

- Kenteken : 22-33-11
- Eigenaar : 999998
- Wagennummer : 000179
- Demobiel
- Merk, model, type : OPEL ASTRA
- Nijverheidsweg 6
- Chassisnummer : 5061 KL Oisterwijk
- Soort wagen : P Nieuw/Gebruikt: Gebruikt

A summary table titled 'I N F O B O E K -Marge-reg.' is shown on the right:

Boeken in periode: 11-2002	
Klant-nummer :	000001 BOSCH
Factuur-nummer :	
-datum :	15-11-2002
-omschr. :	Inkoop 22-33-11
Bedrag :	1500,00
Bedrag BPM nu :	
Bedrag leges :	0,00
Totaal :	1500,00
Kostenplaats :	BB BB

At the bottom, a confirmation prompt reads: 'Alles juist ? Kies: J=ja/start boeken N=nee,opnieuw W=wijzigen : <

De journaalpost

- Hiernaast ziet u de ontstane journaalpost door de vorige boeking.

24-03-2003 11:51 DEMONBRIEL f43 Opvragen dagboek-mutaties Euro 412.07 MS: T0

Dagboek-code : BB Periode : 11-2002 (Laatst geboekte blad: 9)
Omschrijving : beginbalans Blad-nr : 9 --telling: debet : 1500,00
Soort : M (Memoriaal) credit: 1500,00

Rgl	Datum	Rek.nr.	naam	Factnr	Bedrag	BB	VA	Omschrijving
1	15112002	002900	beginbalans	000000	1500,00	-		Inkoop 22-33-11
2	15112002	000015	voorraad gebr.	000000	1500,00			Inkoop 22-33-11

Einde blad. (ENTER)

Onderdelen

- De voorraad onderdelen uit uw vorige administratie moeten worden ingevoerd.
- U doet dit in Infomobiel via programma onderdelen-administratie, inkoopadministratie onderdelen.
- Zorg ervoor, dat u uit uw vorige administratie een voorraadlijst onderdelen bij de hand heeft.

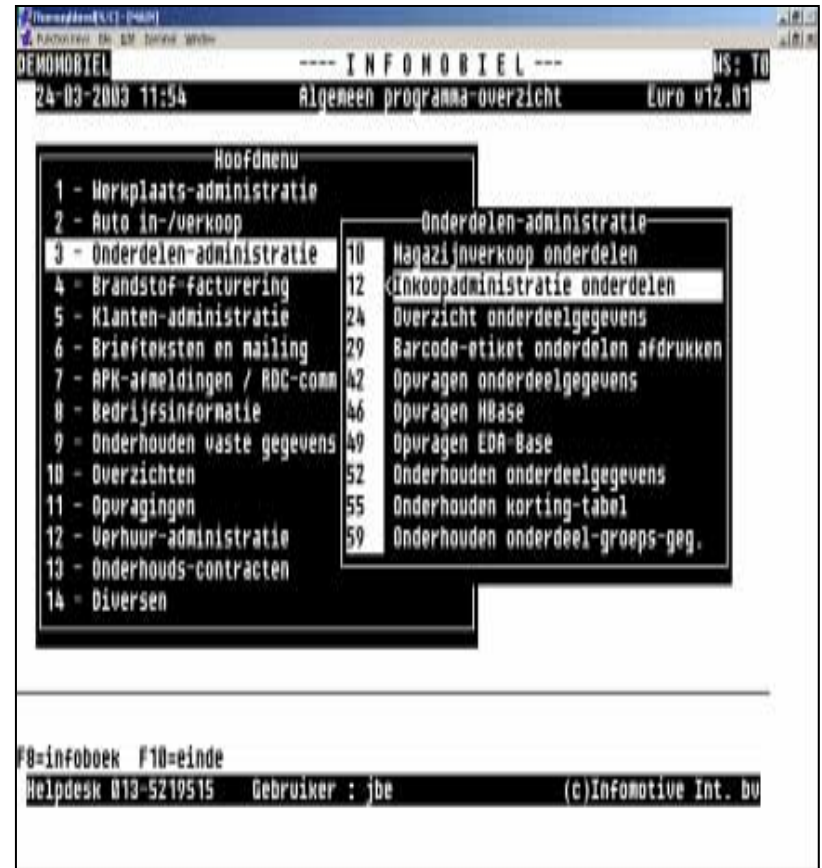

Invoeren voorraad onderdelen

- Kies binnen inkoopadministratie voor boeken voorraad-, en prijsmutaties
- Geef een automatisch volgnummer door op F7 te drukken, vul de juiste datum in en wederom kostenplaats BB (beginbalans)
- Vul het onderdeelnummer in, en het correcte voorraadaantal.

DEMONSTRATIE

----- I N F O R M A T I E L -----

24-03-2003 11:58 12.6 Boeken Voorraad & Prijs mutaties Euro v12.01

Mutatie-nummer : 000037 Leverancier :
-datum : 01-11-2002 Factuur-nummer :
Kostenplaats : 00 00 Paklijst-nummer :

Onderdeel-nummer	Oude voorraad	Mutatie-aantal	Nieuwe voorraad	Inkoop-prijs	Inkoop-kortz	Verkoop-prijs
1000	5,00	10,00	15,00	200,00	40,002	200,00

cum.geboekt: 1200,00

ENTER=zoeknaam F2=inhoud F5=volgende F10=einde

De journaalpost

- Hiernaast ziet u de ontstane journaalpost door de vorige boeking.

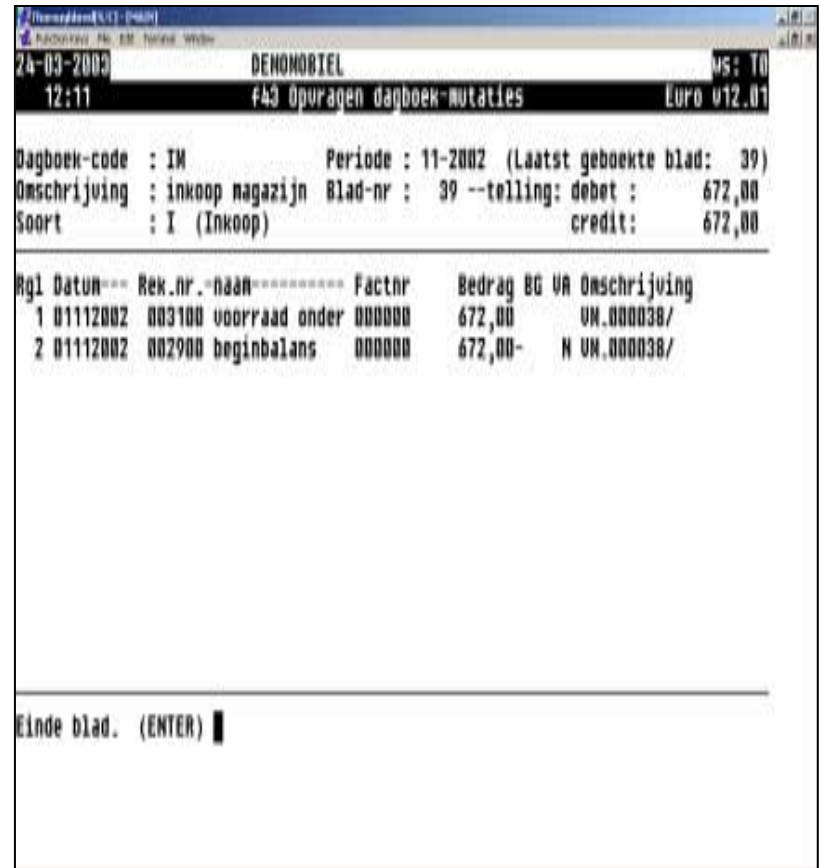

24-03-2003 12:11 DEMONBIEEL f43 Opvragen dagboek-mutaties Euro 412.07

Dagboek-code : IM Periode : 11-2002 (Laatst geboekte blad: 39)
Omschrijving : inkoop magazijn Blad-nr : 39 --telling: debet : 672,00
Soort : I (Inkoop) credit: 672,00

Rgl	Datum	Rek.nr.	naam	Factnr	Bedrag	BB	VA	Omschrijving
1	01112002	003100	voorraad onder	000000	672,00			VN.000038/
2	01112002	002900	beginbalans	000000	672,00-			N VN.000038/

Einde blad. (ENTER)

Beginbalans grootboek

- De beginsaldi van uw grootboekrekeningen moeten worden ingevoerd in programma 1 Boekingen, via 11 Kas/ Bank/Giro/Memoriaal
- Dit doet u meestal aan de hand van een eindbalans van uw accountant in dagboek BB.
- Let wel op dat u nooit op hoofdrekening debiteuren en/of crediteuren boekt (meestal 1100 en 1600), en dat u nooit aan de voorraadrekeningen mag komen.

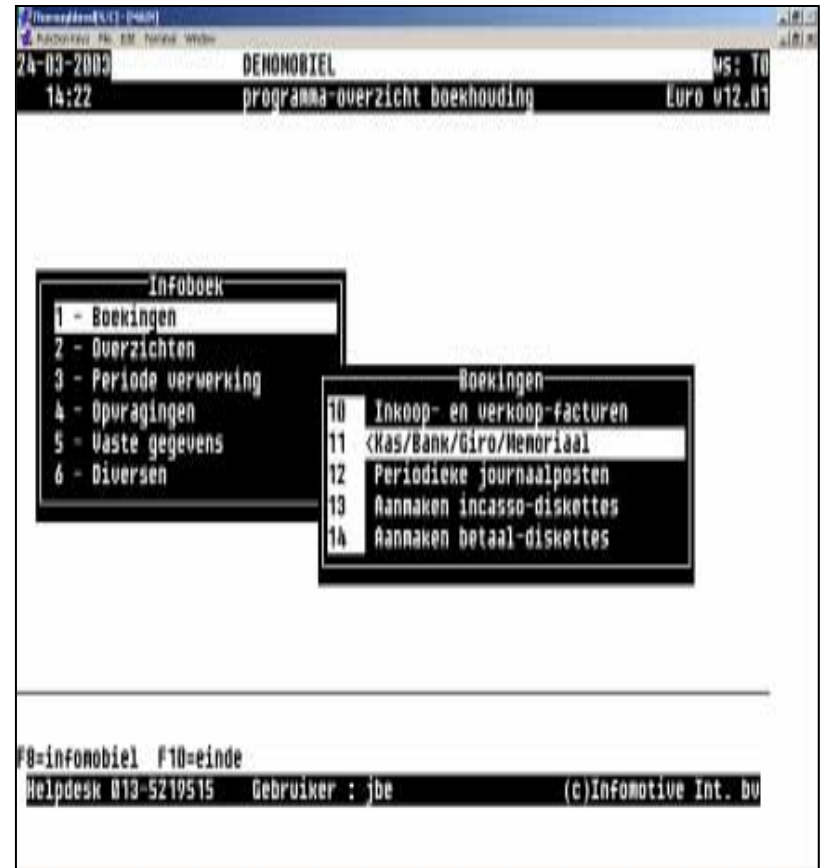

Beginbalans grootboek invoeren

- U gebruikt het dagboek
BB = BeginBalans
- U voert de bedragen per
grootboekrekening in.
- Het totaal van alle
grootboekrekeningen
boekt u weg via
grootboekrekening 2900 =
BeginBalans.

- Date: 24-03-2003, Time: 14:20
- Company: DEMOBIEEL
- Account: f11 Boeken memoriaal
- Currency: Euro 412.07
- Journal Code: BB - beginbalans
- Period: 11-2002
- Page: 0010

Reg	Datum	Mutatie	Factn	Bedrag	BTW-bedrag	BG	Omschrijving
1	01112002	G	000100	000000	75000,00	0,00	N beginsaldo
2	01112002	G	000110	000000	110000,00	0,00	N beginsaldo
3	01112002	G	000200	000000	25000,00	0,00	N beginsaldo
4	01112002	G	000230	000000	125000,00	0,00	N beginsaldo
5	01112002	G	002900	000000	335000,00-	0,00	N beginsaldo

Summary: Geboekt: 0,00 — Te boeken: 0,00

Nummer van te wijzigen regel : ____

F8=regels_toevoegen F10=einde

Kas, Bank. Giro beginsaldi

- De beginsaldi van uw Kas, Bank en/of Giro moeten worden ingevoerd in programma 10 Boeking, via Kas/ Bank/Giro/Memoriaal
- Dit doet u meestal aan de hand van uw kasboek en uw bank/giro afschriften.
- Wederom boekt u alle saldi in via dagboek BB en tegen op grootboekrekening 2900 = BeginBalans.

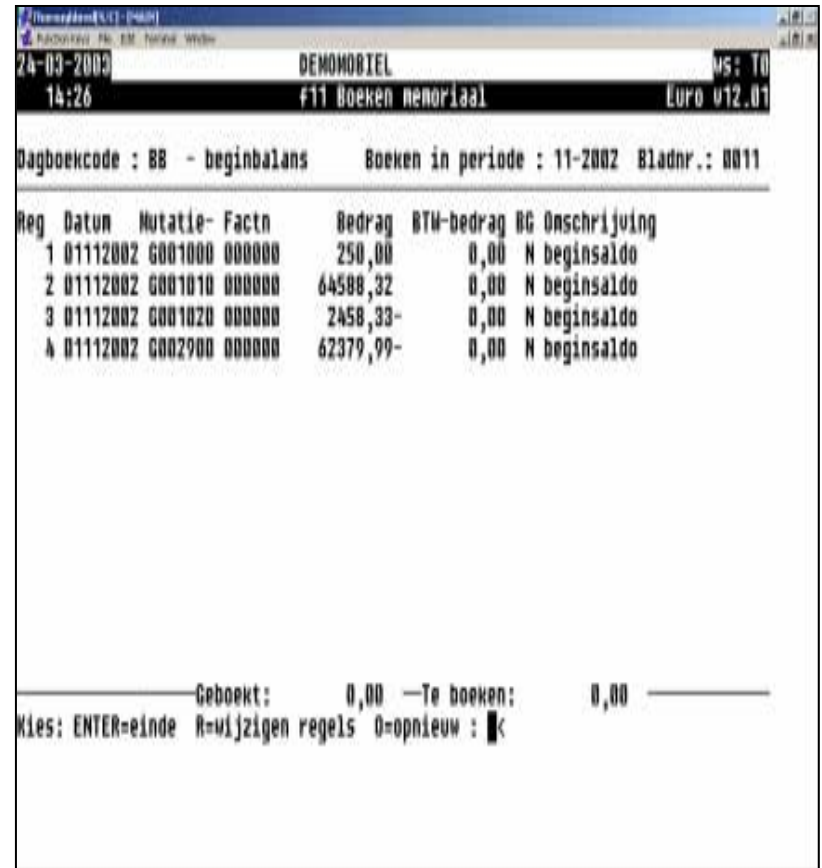

24-03-2003 14:26 DEMOBIEEL f11 Boeken memoriaal Euro 412.07

Dagboekcode : BB - beginbalans Boeken in periode : 11-2002 Bladnr.: 0011

Reg	Datum	Mutatie-Factn	Bedrag	BTW-bedrag	BG	Omschrijving
1	01112002	G001000 000000	250,00	0,00	N	beginsaldo
2	01112002	G001010 000000	64500,32	0,00	N	beginsaldo
3	01112002	G001020 000000	2450,33-	0,00	N	beginsaldo
4	01112002	G002900 000000	62379,99-	0,00	N	beginsaldo

Geboekt: 0,00 —Te boeken: 0,00

Kies: ENTER=einde R=wijzigen regels O=opnieuw : █